岡山市北区 **野田1丁目** 新築建売住宅

1階に多目的に使えるフリースペース有！プライベートで趣味を楽しむためやサロンや店舗・事務所として活用することができます。

お問い合わせ・詳細情報はコチラ▼

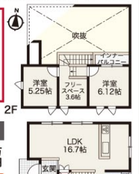

●木造2階建 ●延床面積／90.67㎡(27.42坪) ●敷地面積／110.19㎡(33.33坪)

2LDK+S（納戸） 4,980万円

令和5年3月新築

開放感ある勾配天井 | フリースペース10.5帖 | 大元小・桑田中学校区 | 角地 北側・西側道路

●所在／岡山市北区野田1丁目●構造／木造2階建●築年月／令和5年3月●学区／大元小、桑田中●道路／角地、北側7.6m、西側5.2m●交通／野田東バス停徒歩7分、JR大元駅徒歩13分●設備／公営水道、公共下水、電気、プロパンガス●備考／景観法、準防次地域、駐車場2台（車種による）●引渡／即時●取引態様／売主

モデルハウス販売会 随時開催中！

岡山市北区 **大元2丁目** 戸建リノベーション

令和5年6月リノベーション済！ 窓サッシを全交換し断熱性能を高めました。最新設備で水回りを一新！ 快適さもデザインも◎。

お問い合わせ・詳細情報はコチラ▼

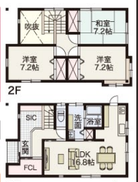

●木造2階建 ●延床面積／107.00㎡(32.36坪) ●敷地面積／140.07㎡(42.37坪)

3LDK+S 令和5年6月リノベ済 4,980万円

※家具はイメージにつき価格に含まれておりません

バリアフリー | 駐車場2台 | 最新設備 | ペット対応住宅

●所在／岡山市北区大元2丁目●構造／木造2階建●築年月／昭和59年10月●学区／大元小、桑田中●道路／西側4m●交通／JR備前西方駅徒歩16分、JR大元駅徒歩17分●設備／公営水道、公共下水、電気、プロパンガス●備考／景観法、準防次地域、深型食器洗乾燥機、TVモニターホン、温水洗浄便座、ウッドデッキ、人工芝貼用の庭、駐車場2台●引渡／相談●取引態様／売主

アイム・コラボレーション 検索

●一級建築士事務所 ●建設業／岡山県知事許可（特-31）第21655号 ●宅建業／岡山県知事(4)第4848号

アイムの家 株式会社 **アイム・コラボレーション** 0120-63-3322

JR岡山駅 徒歩5分！ 建築条件なし

土地102.49㎡(31.00坪) 坪単価208万円

売地 岡山市北区 **駅前町2丁目** **6,448万円**

●所在／岡山市北区駅前町2丁目●地目／宅地●用途地域／第1種住居地域●建ぺい率／80%●容積率／400%●学区／岡山中央小・岡山中央中●交通／JR岡山駅徒歩5分●道路／北側6m●設備／公営水道、公共下水●備考／現況賃貸収入総額：1,774.8万円、満室時予定収入：2,020.8万円、現状表面利回り：11.9%、満室時予定利回り：13.6%●引渡／相談●取引態様／仲介

岡山市役所まで徒歩8分（640m）！

現状表面利回り 11.9%（現在40戸/48戸賃貸中） 年間収入1,774.8万円

★岡山大学病院まで徒歩8分！(640m)

収益 岡山市北区 **南中央町** **14,800万円**

間取 1K・2K 土地247.82㎡(74.95坪) 建物494.14㎡(451.97坪)

賃貸マンション1棟売

●所在／岡山市北区南中央町●構造／RC造8階建●築年月／昭和49年3月●学区／清輝小・岡南中●道路／東側11.2m、西側5.27m●交通／岡山電気軌道東中央町電停徒歩4分●都市ガス●用途地域／第1種住居地域●建ぺい率／60%●容積率／200%●駐車場／40/46戸賃貸中●備考／現状賃貸収入総額：1,774.8万円、満室時予定収入：2,020.8万円、現状表面利回り：11.9%、満室時予定利回り：13.6%●引渡／相談●取引態様／仲介

https://www.c21net.jp

三雅 株式会社 ●岡山県知事 (9) 第3390号 ●岡山市北区奉田2-2-1 **086-221-1600**

岡山市東区 **松新町 全17区画！生活施設充実！穏やかな住環境！**

芥子山小学校・旭東中学校区

売主のため仲介手数料不要

売地 岡山市東区 **松新町** 建築条件なし **1,113.8万円～1,143.6万円**

土地167.40㎡～171.58㎡(50.63坪)～(51.90坪) 坪単価 22万円

●所在／岡山市東区松新町●地目／田●用途地域／第1種低層住居専用地域●建ぺい率／50%●容積率／100%●学区／芥子山小・旭東中●交通／西大寺中央クリニック前バス停徒歩5分、JR大多羅駅徒歩20分●都市ガス●用途地域／第1種住居地域●建ぺい率／50%●容積率／100%●学区／芥子山小・旭東中●交通／西大寺中央クリニック前バス停徒歩5分●道路／北側6m●設備／公営水道、公共下水●備考／電気、公営水道、公共下水、上下水道工事負担金55万円は土地価格に含む、水道メーター（13mm之20mm之25mm）負担金別途要、造成完了後（令和6年2月末予定）宅地へ地目変更、開発許可番号：岡山市指令開発5021号（令和5年9月26日）●引渡／令和6年4月●取引態様／売主

藤原商事 検索

株式会社 **藤原商事** ●岡山県知事 (15) 第766号 ●岡山市東区可知5-51 **086-942-6100**

岡山市北区 **倉田** デザインと性能にこだわった **フルリノベーション住宅**

・間取りだけでなく断熱性能もリノベーション。
・こだわったオシャレな装備と豊富な収納。
・ママもうれしいパントリーとファミリーWIC。

詳しい情報はこちら

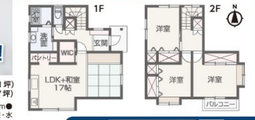

令和5年5月リノベーション済 4LDK 2,498万円 土地面積：152.77㎡(46.21坪) 建物面積：102.74㎡(31.07坪)

●所在／岡山市中区倉田●構造／木造2階建●築年月／昭和62年2月●学区／操南小、操南中●道路／北側6m●交通／倉田北バス停徒歩6分●設備／上水道、下水道、電気、個別LPG●備考／令和5年5月リフォーム済（内装・水廻り・外壁・屋根）、駐車場3台（カーポート有）●引渡／即時●取引態様／仲介

ハウスドゥ岡山平井 検索

HOUSE DO ハウスドゥ 岡山平井／(株)エコプラン ●岡山県知事 (2) 第5693号 ●岡山市中区平井7丁目1-18 ●TEL.086-206-6710 **0800-200-2244**

岡山市北区 **北長瀬本町** **JR北長瀬駅まで徒歩5分！**

売主のため仲介手数料不要

参考プラン ※木造2階建 3LDK・建物面積 77.83㎡(23.48坪)

参考プラン価格 **3,830万円** 土地2,380万円 建物1,450万円（税込）

※上記参考プランの価格は（株）乾光ビルドで建てた場合。（国土交通大臣許可（般-3）第21845号）

エブリイ岡山大安寺店まで徒歩10分！(750m)

岡山市北区 **北長瀬本町** **2,380万円** 建築条件なし 価格見直しました プラン変更可！

●所在／岡山市北区北長瀬本町●地目／宅地●用途地域／第1種住居地域●建ぺい率／60%●容積率／200%●学区／大野小・石井中●交通／JR北長瀬駅徒歩5分、大安寺南駅2丁目バス停徒歩10分●道路／北側4m●設備／公営水道、公共下水、電気、プロパンガス●備考／景観法、準防次地域、深型食器洗乾燥機、TVモニターホン、温水洗浄便座、ウッドデッキ、人工芝貼用の庭、駐車場2台●引渡／相談●取引態様／売主

https://kitanagase.sumitas.jp

SUMITAS (株)ケイアイ不動産販売 ●国土交通大臣 (1) 第9597号 ●岡山市北区中山道2丁目33-1 **スミタス北長瀬店** 086-242-0288

岡山市南区 **藤田** **敷地面積ゆったりとした約67坪！**

ケーズデンキ藤田店・DCM岡山店まで徒歩8分！(600m)

売地 岡山市東区 **藤田** **1,324.635万円**

●所在／岡山市南区藤田●地目／宅地●都市計画／市街化調整区域●建ぺい率／60%●容積率／200%●学区／第二藤田小・藤田中●交通／ダイナ岡山前バス停徒歩7分●道路／南側4m●現況／更地●備考／現況渡し、実測費用買主負担、建築許可・申請費用要●引渡／相談●取引態様／仲介

sq-e.jp 検索

賃貸・売買 ピタットハウス 倉敷中央店 (株)Square Estate ●岡山県知事 (4) 5047号 **086-476-7771**

岡山市中区 **田中** **新築建売住宅 販売開始！**

岡山市北区 **新築 田中 2号棟 3,480万円**

南道路！日当たり良好な4LDK！
並列2台駐車可能！ガス食洗乾燥機「乾太くん」付！

周辺施設
- 御南小学校 ―徒歩14分（1,100m）
- 御南中学校 ―徒歩7分（500m）
- マツモトキヨシ田中店 ―徒歩5分（400m）
- 岡山中仙道郵便局 ―徒歩10分（800m）
- 辰巳西公園 ―徒歩4分（320m）